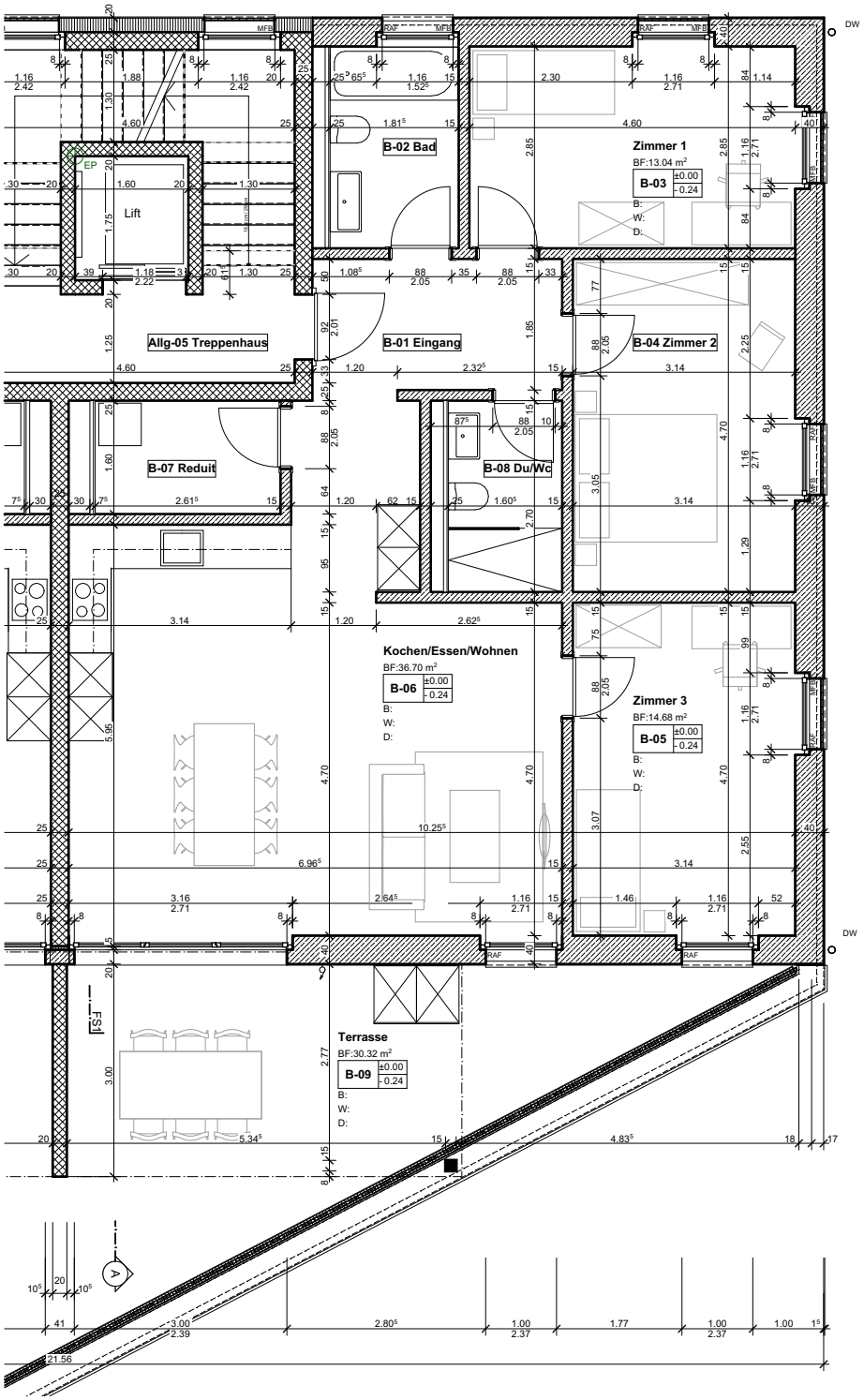

gautschy brechbühl architektur	Gautschy Brechbühl Architektur AG Laurenzenvorstadt 25, 5000 Aarau info@gb-architekutr.ch +41 (0)62 824 39 09	2305	Neubau MFH Lutz Gontenschwil
		Wohnung EG links	Plan Nr. 7.2
		Doku	Mst. 1:100
BauherrIn	Milu Immobilien AG	Plan Format A4	Gez. ds
	Holtengraben 40a, 5722 Gränichen	Plan Datum 30.03.2026	Export / Druck 30.03.2026